

# ETKİLEŞİMLİ ETKİNLİK KİTAPÇIĞI

## GÖKDENİZ MEDENİYETLER TURUNDA

VILDAN ÖZDEMİR

Büyük Kütüphanenin Sahipleri  
ASURLULAR



# OKUDUĞUNU ANLAMA

**Kazanım:** Metindeki olaylar, kişiler ve verilen bilgiler arasında ilişki kurar.

1- Gökdeniz, "Armut dibine düşer." sözünü Âlim'e hangi durumu anlatmak için kullanmıştır?

.....

.....

2- Âlim neden gezi listesini değiştirmiştir?

.....

.....

3- Asurlular neden tarihin en güçlü ticaret medeniyetlerinden biri olmuştur?

.....

.....

4- Asurluların tabletlere bilgi kaydetmesi neden önemliydi?

.....

.....

5- **Sence** Asurlular komşu devletlerle daha iyi ilişkiler kursaydı tarihleri nasıl değişebilirdi? Açıklayınız.

.....

.....

S Ö Z C Ü K

# ETKİNLİĞİ -1

## Mecaz mı Gerçek mi?

**Kazanım:** Kelimelerin gerçek ve mecaz anlamlarını ayırt eder.

**Yönerge:** Aşağıdaki ifadelerin gerçek mi yoksa mecaz anlamda mı kullanıldığını yazınız.

1. "Armut dibine düşer." → \_\_\_\_\_
2. "Âlim ışık hızında yanıma geldi." → \_\_\_\_\_
3. "Tabletler binlerce yıl dayandı." → \_\_\_\_\_
4. "Asurlular ticaretin kalbi olmuş." → \_\_\_\_\_



# SÖZCÜK ETKİNLİĞİ -2

Kelimeyi Alanına  
Yerleştir

**Kazanım:** Kelimeleri anlamlarına uygun kategorilerde kullanır.

**Kelime Havuzu:**

TABLET

ÇİVİ YAZISI

KARUM

KÜTÜPHANE

KANUN

TÜCCAR

**Yazı ve Bilgi ile ilgili olanlar**

-----

**Ticaret ile ilgili olanlar**

-----

**Toplum Düzeni ile ilgili olanlar**

-----



# CÜMLE ETKİNLİĞİ

-1

Atasözünü Açıklıyorum

## Kazanım :

Atasözlerinin verdiği mesajı kendi cümleleriyle açıklar.

## Yönerge :

Aşağıdaki atasözünü okuyunuz ve sana ne anlattığını bir cümleyle yazınız.



"Armut dibine  
düşer."

Benim anladığım :

-----

Sonra kendi hayatından bir örnek yaz :

-----

# CÜMLE ETKİNLİĞİ -2

SebeP-Sonuç kuruyorum

## Kazanım:

SebeP-sonuç ilişkisi kurar.

## Yönerge:

Aşağıdaki cümleleri tamamlayınız.

1. Asurlular tabletlere yazı yazmıştır çünkü

-----.

2. Asurlular çok sayıda ticaret merkezi

kurmuştur çünkü -----.

# METİN ETKİNLİĞİ

Tarih Muhabiriyim

## Kazanım:

Metinden bilgi seçer ve düzenli biçimde aktarır.

## Yönerge:

Bir çocuk muhabir olduğunuzu düşünün.

Asurlular hakkında kısa bir haber notu hazırlayınız.

Aşağıdaki bilgileri kullanınız:



**Başkent**

-----  
**En dikkat çeken özellik:**

-----  
**Beni en çok şaşırtan bilgi:**

-----



# MATEMATİK



## ETKİNLİĞİ -1



### Karum Ticaret Hesapları

#### Kazanım:

Doğal sayılarla dört işlem gerektiren problemleri çözer.

#### 1- 1. Problem

Bir Karum merkezine sabah **245 kumaş**, öğleden sonra **180 kumaş** getirildi. Toplam kaç kumaş gelmiştir?

-----

#### 2- 2. Problem

Bir tüccar **720 altınından 285 altın** harcadı.  
Geriye kaç altın kaldı?

-----

#### 3- 3. Problem

Bir tüccar her gün **35 tablet** hazırlıyor.  
8 gün sonunda toplam kaç tablet hazırlanır?

-----

#### 4- 4. Problem

Bir kütüphanede **450 tablet**, başka bir bölümde **275 tablet** vardır. Toplam kaç tablet vardır?

-----

# FEN BİLİMLERİ ETKİNLİĞİ

Kil Neden  
Önemliydi?

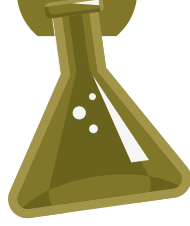

## Kazanım:

Doğal maddelerin kullanım alanlarını açıklar.

## Yönerge:

1. Kil neden yazı yazmak için uygun olabilir?

-----

2. Kuruyan kil neden uzun süre dayanabilir?

-----

3. Doğal malzemeler insanların hayatını nasıl kolaylaştırır?

-----

# KENDİNİ İFADE ETME ETKİNLİĞİ

## Ben Bir Tüccar Olsaydım

### Kazanım:

Düşünce ve hayallerini yazılı olarak ifade eder.

### Yönerge:

Eğer Asurlular döneminde yaşayan bir tüccar olsaydın **hangi ürünleri taşımak** isterdin?

### Neden?

---

---

---

---

---

---

---

---



### Kazanım :

Grup içinde iş birliği yapar ve ortak karar alır.

### Yönerge :

4 kişilik gruplar oluşturunuz.

Bir ticaret merkezi tasarlayınız.

Karar veriniz:

- Merkezın adı
- Neler satılacak?
- Kayıtlar nasıl tutulacak?
- Hangi kurallar olacak?

Sonra sınıfta tanıtınız.

# GÖRSEL SANATLAR

Çivi Yazımı Tasarlıyorum

**Kazanım:** Görsel semboller kullanarak anlam oluşturur.

**Yönerge:**

Kendi adınızı çivi yazısından ilham alarak sembollerle tasarlayınız.

Altına sembollerin neyi temsil ettiğini yazınız.

---



Hadi Őimdi

ÇİZ VE BOYA

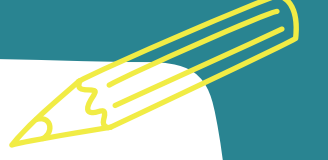

## ASURLULAR

# CEVAP ANAHTARI

### Okuduğunu Anlama

1. Gökdeniz bu atasözünü, insanların çoğu zaman ailelerinden veya yakın çevrelerinden bazı özellikler taşıyabildiğini anlatmak için kullanmıştır.
2. Âlim, bu kez araştırma görevini kendisi üstlenmek ve arkadaşına sürpriz yapmak istediği için gezi listesini değiştirmiştir.
3. Asurlular; ticaret yollarını iyi kullandıkları, farklı bölgelerde **Karum (Ticaret merkezi)** kurdukları ve düzenli kayıt tuttukları için güçlü bir ticaret medeniyeti olmuştur.
4. Tabletlerle bilgi kaydetmeleri; ticaret kayıtlarını korumak, anlaşmaları unutmamak ve bilgileri gelecek nesillere aktarmak açısından önemliydi.
5. **Serbest çalışma**

### Sözcük Etkinliği -1

1. "Armut dibine düşer." → **Mecaz anlam**
2. "Âlim ışık hızında yanıma geldi." → **Mecaz anlam**
3. "Tabletler binlerce yıl dayandı." → **Gerçek anlam**
4. "Asurlular ticaretin kalbi olmuş." → **Mecaz anlam**

### Sözcük Etkinliği -2

#### Yazı ve Bilgi ile ilgili olanlar

- Tablet
- Çivi yazısı
- Kütüphane

#### Ticaret ile ilgili olanlar

- Karum
- Tüccar

#### Toplum Düzeni ile ilgili olanlar

- Kanun

## ASURLULAR

# CEVAP ANAHTARI



### Cümle Etkinliği -1

"Armut dibine düşer."

**Benim anladığım:**

İnsanlar bazen ailelerinden veya yakın çevrelerinden bazı özellikler alabilir.  
Kendi hayatımdan örnek:

**Serbest çalışma**

### Cümle Etkinliği -2

1. Asurlular tabletlere yazı yazmıştır çünkü **alışverişlerini, anlaşmalarını ve önemli bilgileri kaydetmek istemişlerdir.**
2. Asurlular çok sayıda ticaret merkezi kurmuştur çünkü **farklı bölgelere ürün ulaştırmak ve ticareti geliştirmek istemişlerdir.**

### Metin Etkinliği

**Başkent: Nineveh**

**En dikkat çeken özellik:** Anadolu'ya yazıyı taşımaları / güçlü ticaret ağı kurmaları

**Beni en çok şaşırtan bilgi: Serbest çalışma**

### Matematik Etkinliği

**1. Problem**

$$245 + 180 = 425$$

**Cevap: 425 kumaş**

**2. Problem**

$$720 - 285 = 435$$

**Cevap: 435 altın**

**3. Problem**

$$35 \times 8 = 280$$

**Cevap: 280 tablet**

**4. Problem**

$$450 + 275 = 725$$

**Cevap: 725 tablet**

# CEVAP ANAHTARI

### Fen Bilimleri Etkinliđi

1. Kil yumuřakken řekil verilebildiđi ve üzerine iřaretler çizilebildiđi için yazı yazmak için uygundu.
2. Kuruyan kil sertleřtiđi için uzun yıllar bozulmadan kalabiliyordu.
3. Dođal malzemeler insanların barınma, yazma, eřya üretme ve günlük ihtiyaçlarını karřılama konusunda hayatı kolaylařtırır.

### Kendini İfade Etme Etkinliđi

→ Serbest çalıřma.

### Grup Çalıřması

→ Serbest çalıřma.

### Görsel Sanatlar Etkinliđi

→ Serbest çalıřma.